

INDICE DE CUADROS

VIDA ESTUDIANTIL

Plazas

Cuadro VE1 Distribución de plazas del Programa de Vida Estudiantil, por programa y subprograma. 2018 (Ver Gráfico VE1)

Características Socio-Económicas de los Estudiantes

Cuadro VE2 Estudiantes físicos becados de pregrado y grado, según sexo, por unidad. I ciclo 2018 (Ver Gráfico VE2)

Cuadro VE3 Estudiantes físicos becados de posgrado, con beca socioeconómica según sexo, por especialidad. I ciclo 2018 (Ver Gráfico VE2)

Cuadro VE4 Estudiantes físicos becados de pregrado y grado, según edad, por unidad. I ciclo 2018 (Ver Gráfico VE3)

Cuadro VE5 Estudiantes físicos becados de posgrado, con beca socioeconómica según edad, por especialidad. I ciclo 2018 (Ver Gráfico VE3)

Cuadro VE6 Estudiantes físicos becados de pregrado, y grado según estado civil, por unidad. I ciclo 2018 (Ver Gráfico VE4)

Cuadro VE7 Estudiantes físicos becados de posgrado, según estado civil, por especialidad. I ciclo 2018 (Ver Gráfico VE4)

Cuadro VE8 Estudiantes físicos becados de pregrado y grado, según nacionalidad, por unidad. I ciclo 2018 (Ver Gráfico VE5)

Cuadro VE9 Estudiantes físicos becados de posgrado, según nacionalidad, por especialidad. I ciclo 2018. (Ver Gráfico VE5)

Cuadro VE10 Estudiantes físicos becados de pregrado y grado, según número de miembros del grupo familiar, por unidad. I ciclo 2018. (Ver Gráfico VE6)

Cuadro VE11 Estudiantes físicos becados de posgrado, según número de miembros del grupo familiar, por especialidad. I ciclo 2018 (Ver Gráfico VE6)

Cuadro VE12 Estudiantes físicos becados de pregrado y grado, según categoría de beca asignada, por unidad. I ciclo 2018

Cuadro VE13 Estudiantes físicos becados de posgrado, según categoría de beca socioeconómica asignada, por especialidad. I ciclo 2018

Becas de Asistencia Socioeconómica y Estímulo y beneficios complementarios

- Cuadro VE14 Estudiantes físicos de primer ingreso con beca Socioeconómica asignada, según sede, por categoría. I ciclo 2018 (Ver Gráfico VE7)
- Cuadro VE15 Estudiantes físicos con beca permanente Socioeconómica o por actividad universitaria, según sede, por categoría. I ciclo 2018. (Ver Gráfico VE8)
- Cuadro VE16 Estudiantes físicos con beca vigente Socioeconómica, según sede por categoría. I ciclo 2018 (Ver Gráfico VE8)
- Cuadro VE17 Estudiantes físicos con beca permanente Socioeconómica o por actividad, según sede, por categoría. I ciclo 2018 (Ver Gráfico VE9)
- Cuadro VE18 Estudiantes físicos con beca vigente Socioeconómica o por actividad, según sede por categoría. I ciclo 2018 (Ver Gráfico VE9)
- Cuadro VE19 Estudiantes físicos con monto base de ayuda económica, reubicación geográfica, transporte, programa de residencias o excelencia académica, según sede. I ciclo 2018
- Cuadro VE20 Estudiantes físicos becados con servicio de almuerzo asignado según beca vigente y tipo de beneficiado. Sede Rodrigo Facio I ciclo 2018
- Cuadro VE21 Estudiantes físicos con beca vigente beneficiados con préstamo de libros, según beca vigente por sede. I ciclo 2018.
- Cuadro VE22 Estudiantes físicos becados, ubicados en el programa de residencias, según sede. I ciclo 2018.

Salud

- Cuadro VE23 Número de personas atendidas en consultas y otros servicios brindados por la Oficina de Salud, según tipo de servicio. 2018
- Cuadro VE24 Número de participantes en diferentes programas ofrecidos por la Oficina de Salud, según tipo de programa. 2018
- Cuadro VE25 Número de participantes en el Programa de Promoción de la Salud ofrecida por la Oficina de Salud, según tipo de actividad. 2018.
- Cuadro VE26 Número de participantes en los Programas Deportivos, Recreativos y Artísticos, según tipo de actividad. 2018 (Ver Gráfico VE10)

Universidad de Costa Rica
Panorama Cuantitativo Universitario

Cuadro VE-1 Distribución de Plazas en el Programa de Vida Estudiantil, por programa y subprograma. 2018

Unidades	Plazas ^{1/}							
	Total		Docente		De Apoyo		Administración	
	abs.	%	abs.	%	abs.	%	abs.	%
Vida Estudiantil	270,75	100,00	1,00	0,37	52,00	19,21	217,75	80,42
Sede Rodrigo Facio	208,50	100,00	0,00	0,00	38,50	18,47	170,00	81,53
Servicios de Apoyo de Vida Estudiantil	6,50	100,00	0,00	0,00	1,00	15,38	5,50	84,62
Oficina de Registro e información	47,00	100,00	0,00	0,00	0,00	0,00	47,00	100,00
Oficina de Becas y Atención Socioec.	41,75	100,00	0,00	0,00	3,50	8,38	38,25	91,62
Oficina de Orientación	40,00	100,00	0,00	0,00	30,50	76,25	9,50	23,75
Oficina de Bienestar y Salud	73,25	100,00	0,00	0,00	3,50	4,78	69,75	95,22
Desarrollo Regional	62,25	100,00	1,00	1,61	13,50	21,69	47,75	76,71
Vida Estudiantil (San Ramón)	20,50	100,00	0,00	0,00	5,00	24,39	15,50	75,61
Vida Estudiantil (Guanacaste)	11,00	100,00	0,50	4,55	2,00	18,18	8,50	77,27
Vida Estudiantil (Turrialba)	14,00	100,00	0,50	3,57	3,25	23,21	10,25	73,21
Vida Estudiantil (Caribe)	10,50	100,00	0,00	0,00	1,50	14,29	9,00	85,71
Vida Estudiantil (Puntarenas)	6,25	100,00	0,00	0,00	1,75	28,00	4,50	72,00

^{1/} Incluyen las horas profesor según corresponda, convertidas a equivalentes de tiempo completo, y contemplan plazas en propiedad e interinas.

^{2/} Incluyen el Recinto de Tacaes Grecia.

^{3/} Incluyen el Recinto de Santa Cruz.

Fuente: Presupuesto por Programas y Actividades, Relacion de Puestos 2018
Oficina de Planificación Universitaria.

Gráfico VE1

Panorama Cuantitativo Universitario. 2018
Distribución relativa de las plazas en el
Programa de Vida Estudiantil.

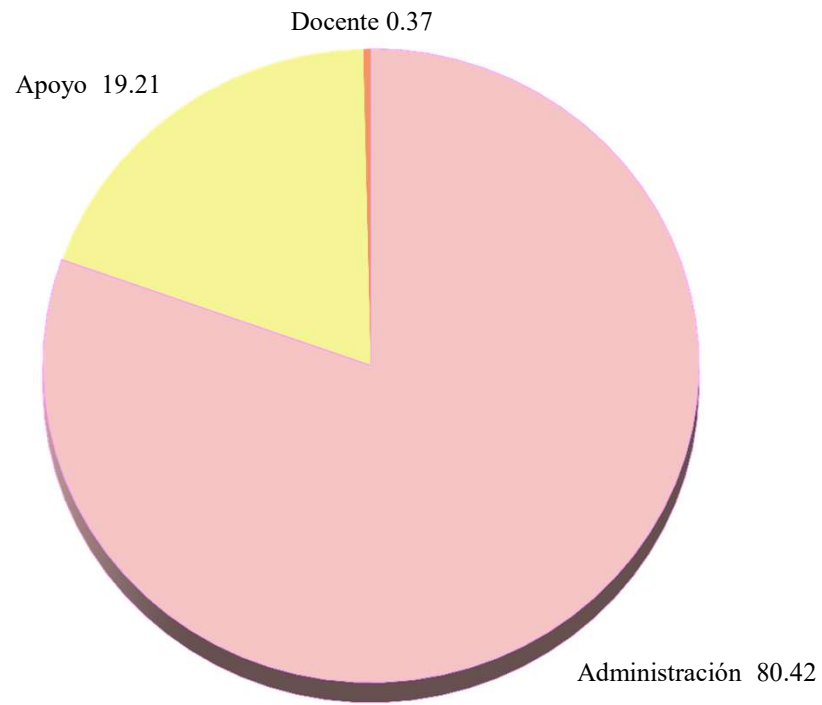

Fuente: Cuadro VE1

Cuadro VE2: Estudiantes físicos becados de pregrado y grado ^{1/}, según sexo, por unidad. I ciclo 2018

Unidades	Género	Total ^{2/}		Hombre		Mujer	
		abs.	%	abs.	%	abs.	%
Universidad de Costa Rica		22 629	100.00	10 462	46.23	12 167	53.77
Sede Rodrigo Facio		14 805	65.42	6 938	46.86	7 867	53.14
Área de Artes y Letras		1 448	6.40	601	41.51	847	58.49
Facultad de Bellas Artes		439	1.94	212	48.29	227	51.71
Artes Dramáticas		77	0.34	32	41.56	45	58.44
Artes Plásticas		267	1.18	106	39.70	161	60.30
Artes Musicales		95	0.42	74	77.89	21	22.11
Facultad de Letras		1 009	4.46	389	38.55	620	61.45
Filología		338	1.49	95	28.11	243	67.52
Filosofía		148	0.65	96	64.86	52	32.12
Lenguas Modernas		523	2.31	198	37.86	325	65.38
Área de Ciencias Básicas		896	3.96	538	60.04	358	39.96
Facultad de Ciencias		896	3.96	538	60.04	358	39.96
Biología		143	0.63	63	44.06	80	55.94
Física		225	0.99	164	72.89	61	27.11
Geología		176	0.78	92	52.27	84	47.73
Matemática		195	0.86	129	66.15	66	33.85
Química		157	0.69	90	57.32	67	42.68
Área de Ciencias Sociales		6 577	29.06	2 793	42.47	3 784	57.53
Facultad de Ciencias Económicas		2 232	9.86	1 015	45.47	1 217	54.53
Administración de Negocios		1 195	5.28	538	45.02	657	54.98
Administración Pública		603	2.66	251	41.63	352	58.37
Economía		183	0.81	103	56.28	80	43.72
Estadística		251	1.11	123	49.00	128	51.00
Facultad de Ciencias Sociales		1 916	8.47	804	41.96	1 112	58.04
Sociología		223	0.99	99	44.39	124	55.61
Antropología		231	1.02	101	43.72	130	56.28
Cs. de la Comunicación Colectiva		126	0.56	56	44.44	70	55.56
Ciencias Políticas		239	1.06	136	56.90	103	43.10
Geografía		224	0.99	141	62.95	83	37.05
Historia		400	1.77	178	44.50	222	55.50
Psicología		160	0.71	46	28.75	114	71.25
Trabajo Social		313	1.38	47	15.02	266	84.98
Facultad de Derecho		420	1.86	172	40.95	248	59.05
Facultad de Educación		2 009	8.88	802	39.92	1 207	60.08
Administración Educativa		43	0.19	14	32.56	29	67.44
Formación Docente		1 290	5.70	554	42.95	736	57.05
Orient. y Educación Especial		228	1.01	48	21.05	180	78.95
Bibliotecas y Cs. Información		295	1.30	85	28.81	210	71.19
Educación Física y Deportes		153	0.68	101	66.01	52	33.99
Área de Salud		1 878	8.30	562	29.93	1 316	70.07
Facultad de Farmacia		274	1.21	82	29.93	192	70.07
Facultad de Medicina		1 112	4.91	322	28.96	790	71.04
Medicina		247	1.09	99	40.08	148	59.92
Enfermería		265	1.17	63	23.77	202	76.23
Nutrición		118	0.52	18	15.25	100	84.75
Salud Pública		85	0.38	26	30.59	59	69.41
Tecnología en Salud		397	1.75	116	29.22	281	70.78
Facultad de Microbiología		208	0.92	76	36.54	132	63.46
Facultad de Odontología		284	1.26	82	28.87	202	71.13
Área de Ciencias Agroalimentarias		717	3.17	335	46.72	382	53.28
Facultad de Ciencias Agroalimentarias		717	3.17	335	46.72	382	53.28
Economía Agrícola y Agronegocios		222	0.98	103	46.40	119	53.60
Agronomía		254	1.12	138	54.33	116	45.67
Zootecnia		172	0.76	78	45.35	94	54.65
Tecnología de Alimentos		69	0.30	16	23.19	53	76.81
Área de Ingeniería y Arquitectura		2 556	11.30	1 749	68.43	807	31.57
Facultad de Ingeniería		2 556	11.30	1 749	68.43	807	31.57
Ingeniería Agrícola		277	1.22	176	63.54	101	36.46
Ingeniería Civil		378	1.67	255	67.46	123	32.54
Ingeniería Eléctrica		463	2.05	371	80.13	92	19.87
Ingeniería Industrial		138	0.61	67	48.55	71	51.45
Ingeniería Mecánica		191	0.84	155	81.15	36	18.85
Ingeniería Química		280	1.24	153	54.64	127	45.36
Arquitectura		296	1.31	166	56.08	130	43.92
Ingeniería Topográfica		245	1.08	166	67.76	79	32.24
Cs. Computación e Informática		288	1.27	240	83.33	48	16.67
Recinto de Golfito		332	1.47	140	42.17	192	57.83
Sede Interunivers. Alajuela		401	1.77	220	54.86	181	45.14
Sedes Regionales		7 824	34.58	3 524	45.04	4 300	54.96
Sede Regional de Occidente		2 382	10.53	917	38.50	1465	61.50
Sede Regional del Atlántico		1 575	6.96	802	50.92	773	49.08
Sede Regional de Guanacaste		1 628	7.19	709	43.55	919	56.45
Sede Regional del Caribe		1 208	5.34	530	43.87	678	56.13
Sede Regional del Pacífico		1 031	4.56	566	54.90	465	45.10

1/ Corresponde al total de estudiantes becados de la Universidad para el I ciclo 2017.

2/ La distribución vertical es con respecto al total de la Universidad y la horizontal es con respecto al total de la Unidad.

Cuadro VE3: Estudiantes físicos 1/ de posgrado con beca socioeconómica, según sexo, por especialidad. I ciclo 2018

Especialidad	Sexo	Total 2/		Hombre		Mujer	
		abs.	%	abs.	%	abs.	%
Sistema de Estudios de Posgrado		165	100.00	80	48.48	85	51.52
Administración Pública		2	1.21	1	50.00	1	50.00
Administración Universitaria		1	0.61			1	100.00
Administración y Dirección de Empresas		1	0.61	1	100.00		
Antropología		11	6.67	3	27.27	8	72.73
Artes		1	0.61			1	100.00
Biología		14	8.48	6	42.86	8	57.14
Ciencias Agrícolas y Recursos Naturales		5	3.03	3	60.00	2	40.00
Ciencias Biomédicas		1	0.61	1	100.00		
Ciencias Cognoscitivas		3	1.82	1	33.33	2	66.67
Ciencias de la Atmósfera		1	0.61			1	100.00
Ciencias del Movimiento Humano y Recreación		13	7.88	8	61.54	5	38.46
Ciencias Políticas		1	0.61	1	100.00		
Computación e Informática		1	0.61	1	100.00		
Comunicación		6	3.64	1	16.67	5	83.33
Derecho		1	0.61	1	100.00		
Desarrollo Integrado en Regiones de Bajo R		1	0.61	1	100.00		
Desarrollo Sostenible		3	1.82	1	33.33	2	66.67
Economía		1	0.61	1	100.00		
Educación		6	3.64	2	33.33	4	66.67
Enseñanza del Castellano		15	9.09	3	20.00	12	80.00
Español como Segunda Lengua		2	1.21			2	100.00
Estadística		2	1.21			2	100.00
Estudios Interdisciplinarios sobre Discapacidades		2	1.21	1	50.00	1	50.00
Estudios Tropicales		1	0.61			1	100.00
Filosofía		10	6.06	9	90.00	1	10.00
Física		2	1.21	2	100.00		
Geografía		5	3.03	5	100.00		
Geología		1	0.61	1	100.00		
Gerencia Agroempresarial		1	0.61	1	100.00		
Gestión Ambiental y Ecoturismo		1	0.61	1	100.00		
Historia		12	7.27	9	75.00	3	25.00
Ingeniería Eléctrica		1	0.61	1	100.00		
Lingüística		15	9.09	2	13.33	13	86.67
Literatura		12	7.27	6	50.00	6	50.00
Matemática		4	2.42	4	100.00		
Planificación Curricular		1	0.61			1	100.00
Psicología		3	1.82	1	33.33	2	66.67
Química		1	0.61			1	100.00
Sociología		1	0.61	1	100.00		

1/ Corresponde al total de estudiantes becados de la Universidad para el I ciclo 2018.

2/ La distribución vertical es con respecto al total de la Universidad y la horizontal es con respecto al total de la Unidad.

Gráfico VE2

Panorama Cuantitativo Universitario 2018 Distribución absoluta de los estudiantes becados de la U.C.R., según sexo por área.

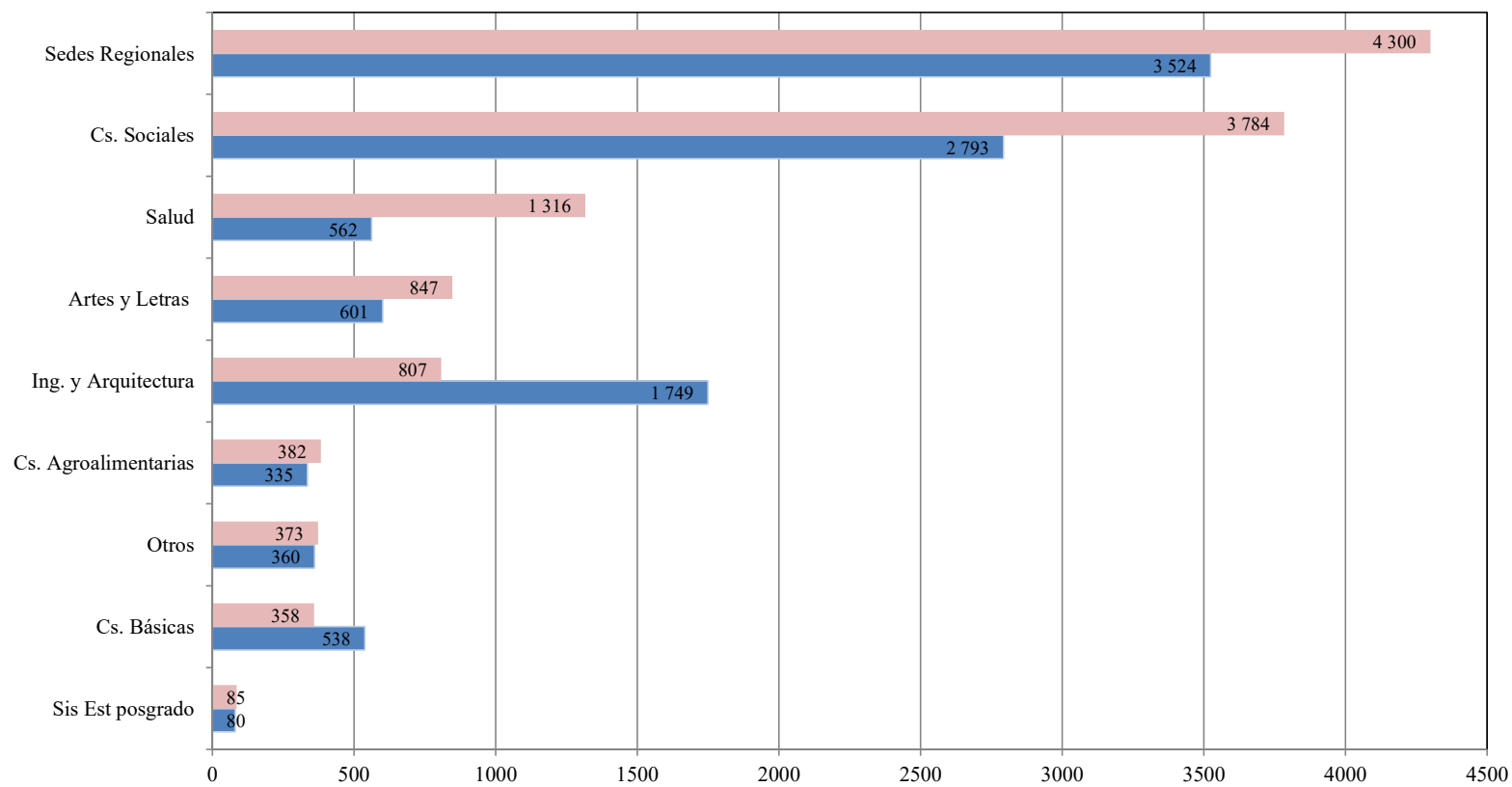

Fuente: Cuadro VE2 y VE3

Nota: Otros contempla al Recinto de Golfito y a la Sede de Alajuela

Mujer Hombre

Cuadro VE5: Estudiantes físicos 1/ de posgrado con beca socioeconómica, según edad, por especialidad. I ciclo 2018

Especialidad	Edad	Total 2/		De 21 a 25 años		De 26 a 30 años		De 31 a 35 años		Más de 35 años	
		abs.	%	abs.	%	abs.	%	abs.	%	abs.	%
Sistema de Estudios de Posgrado		165	99.39	76	46.06	72	43.64	12	7.27	5	3.03
Administración Pública		2	1.21	1	50.00	1	50.00				
Administración Universitaria		1	0.61			1	100.00				
Administración y Dirección de Empresas		1	0.61	1	100.00						
Antropología		11	6.67	7	63.64	4	36.36				
Artes		1	0.61					1	100.00		
Biología		14	8.48	5	35.71	8	57.14			1	7.14
Ciencias Agrícolas y Recursos Naturales		5	3.03	2	40.00	3	60.00				
Ciencias Biomédicas		1	0.61			1	100.00				
Ciencias Cognoscitivas		3	1.82	2	66.67	1	33.33				
Ciencias de la Atmósfera		1	0.61			1	100.00				
Ciencias del Movimiento Humano y Recreac		13	7.88	6	46.15	7	53.85				
Ciencias Políticas		1	0.61	1	100.00						
Computación e Informática		1	0.61	1	100.00						
Comunicación		6	3.64			5	83.33	1	16.67		
Derecho		1	0.61			1	100.00				
Desarrollo Integrado en Regiones de Bajo F		1	0.61			1	100.00				
Desarrollo Sostenible		3	1.82	1	33.33	1	33.33	1	33.33		
Economía		1	0.61							1	100.00
Educación		6	3.64	2	33.33	1	16.67	3	50.00		
Enseñanza del Castellano		15	9.09	9	60.00	5	33.33	1	6.67		
Español como Segunda Lengua		2	1.21					2	100.00		
Estadística		2	1.21	2	100.00						
Estudios Interdisciplinarios sobre Discapaci		2	1.21			2	100.00				
Estudios Tropicales		1	0.61			1	100.00				
Filosofía		10	6.06	4	40.00	4	40.00	1	10.00	1	10.00
Física		2	1.21	1	50.00	1	50.00				
Geografía		5	3.03	1	20.00	4	80.00				
Geología		1	0.61			1	100.00				
Gerencia Agroempresarial		1	0.61			1	100.00				
Gestión Ambiental y Ecoturismo		1	0.61			1	100.00				
Historia		12	7.27	5	41.67	6	50.00	1	8.33		
Ingeniería Eléctrica		1	0.61			1	100.00				
Lingüística		15	9.09	11	73.33	4	26.67				
Literatura		12	7.27	6	50.00	4	33.33	1	8.33	1	8.33
Matemática		4	2.42	4	100.00						
Planificación Curricular		1	0.61			1	100.00				
Psicología		3	1.82	3	100.00						
Química		1	0.61	1	100.00						
Sociología										1	

1/ Corresponde al total de estudiantes becados de la Universidad para el I ciclo 2018.

2/ La distribución vertical es con respecto al total de la Universidad y la horizontal es con respecto al total de la Unidad.

Gráfico VE3

Panorama Cuantitativo Universitario 2017 Distribución absoluta de los estudiantes becados de la U.C.R., según edad. I ciclo

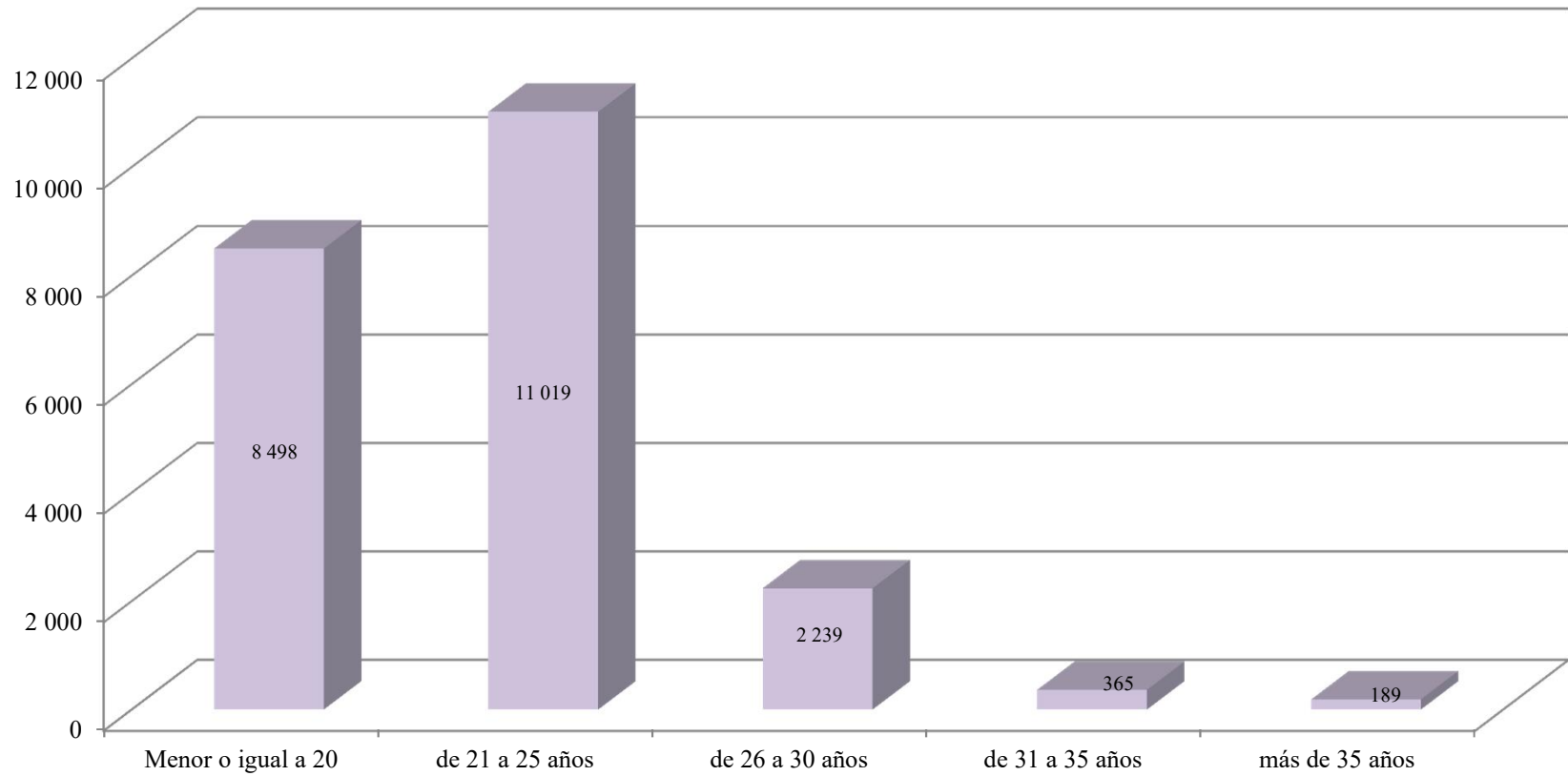

Fuente: Cuadro VE4 y VE5

Cuadro VE6: Estudiantes físicos 1/ becados de pregrado y grado, según estado civil, por unidad. I ciclo 2018

Unidades	Estado Civil	Total ^{2/}		Soltero		Casado		Otros ^{3/}	
		abs.	%	abs.	%	abs.	%	abs.	%
Universidad de Costa Rica		22,629	100.00	22,110	97.71	253	1.12	266	1.18
Sede Rodrigo Facio		14,805	65.42	14,521	98.08	136	0.92	148	1.00
Área de Artes y Letras		1,448	6.40	1,418	97.93	12	0.83	18	1.24
Facultad de Bellas Artes		439	1.94	425	96.81	7	1.59	7	1.59
Artes Dramáticas		77	0.34	75	97.40	1	1.30	1	1.30
Artes Musicales		95	0.42	93	97.89	1	1.05	1	1.05
Artes Plásticas		267	1.18	257	96.25	5	1.87	5	1.87
Facultad de Letras		1,009	4.46	993	98.41	5	0.50	11	1.09
Filología		338	1.49	331	97.93	2	0.59	5	1.48
Filosofía		148	0.65	146	98.65	1	0.68	1	0.68
Lenguas Modernas		523	2.31	516	98.66	2	0.38	5	0.96
Área de Ciencias Básicas		896	3.96	889	99.22	2	0.22	5	0.56
Facultad de Ciencias		896	3.96	889	99.22	2	0.22	5	0.56
Biología		143	0.63	140	97.90	2	1.40	1	0.70
Física		225	0.99	225	100.00				
Geología		176	0.78	175	99.43			1	0.57
Matemática		195	0.86	192	98.46			3	1.54
Química		157	0.69	157	100.00				
Área de Ciencias Sociales		6,577	29.06	6,412	97.49	87	1.32	78	1.19
Facultad de Ciencias Económicas		2,232	9.86	2,191	98.16	25	1.12	16	0.72
Administración de Negocios		1,195	5.28	1,173	98.16	14	1.17	8	0.67
Administración Pública		603	2.66	587	97.35	9	1.49	7	1.16
Economía		183	0.81	182	99.45	1	0.55		
Estadística		251	1.11	249	99.20	1	0.40	1	0.40
Facultad de Ciencias Sociales		1,916	8.47	1,868	97.49	21	1.10	27	1.41
Antropología		231	1.02	225	97.40	1	0.43	5	2.16
Sociología		223	0.99	217	97.31	2	0.90	4	1.79
Cs. de la Comunicación Colectiva		126	0.56	125	99.21			1	0.79
Ciencias Políticas		239	1.06	237	99.16			2	0.84
Historia		400	1.77	385	96.25	6	1.50	9	2.25
Geografía		224	0.99	221	98.66	2	0.89	1	0.45
Psicología		160	0.71	153	95.63	5	3.13	2	1.25
Trabajo Social		313	1.38	305	97.44	5	1.60	3	0.96
Facultad de Derecho		420	1.86	413	98.33	3	0.71	4	0.95
Facultad de Educación		2,009	8.88	1,940	96.57	38	1.89	31	1.54
Administración Educativa		43	0.19	42	97.67	1	2.33		
Formación Docente		1,290	5.70	1,247	96.67	24	1.86	19	1.47
Orient. y Educación Especial		228	1.01	218	95.61	6	2.63	4	1.75
Bibliotecas y Cs. Información		295	1.30	284	96.27	4	1.36	7	2.37
Educación Física y Deportes		153	0.68	149	97.39	3	1.96	1	0.65
Área de Salud		1,878	8.30	1,841	98.03	12	0.64	25	1.33
Facultad de Farmacia		274	1.21	271	98.91	1	0.36	2	0.73
Facultad de Medicina		1,112	4.91	1,092	98.20	5	0.45	15	1.35
Medicina		247	1.09	243	98.38			4	1.62
Enfermería		265	1.17	257	96.98	2	0.75	6	2.26
Nutrición		118	0.52	115	97.46	2	1.69	1	0.85
Salud Pública		85	0.38	84	98.82			1	1.18
Tecnologías en Salud		397	1.75	393	98.99	1	0.25	3	0.76
Facultad de Microbiología		208	0.92	205	98.56	2	0.96	1	0.48
Facultad de Odontología		284	1.26	273	96.13	4	1.41	7	2.46
Área de Ciencias Agroalimentarias		717	3.17	709	98.88	3	0.42	5	0.70
Facultad de Agronomía		717	3.17	709	98.88	3	0.42	5	0.70
Economía Agrícola y Agronegocios		222	0.98	218	98.20	2	0.90	2	0.90
Agronomía		254	1.12	253	99.61			1	0.39
Zootecnia		172	0.76	170	98.84	1	0.58	1	0.58
Tecnología de Alimentos		69	0.30	68	98.55			1	1.45
Área de Ingeniería y Arquitectura		2,556	11.30	2,533	99.10	15	0.59	8	0.31
Facultad de Ingeniería		2,556	11.30	2,533	99.10	15	0.59	8	0.31
Ingeniería Agrícola		277	1.22	276	99.64			1	0.36
Ingeniería Civil		378	1.67	376	99.47	1	0.26	1	0.26
Ingeniería Eléctrica		463	2.05	459	99.14	4	0.86		
Ingeniería Industrial		138	0.61	135	97.83	3	2.17		
Ingeniería Mecánica		191	0.84	189	98.95	1	0.52	1	0.52
Ingeniería Química		280	1.24	278	99.29	1	0.36	1	0.36
Arquitectura		296	1.31	292	98.65	1	0.34	3	1.01
Ingeniería Topográfica		245	1.08	245	100.00				
Cs. Computación e Informática		288	1.27	283	98.26	4	1.39	1	0.35
Recinto de Golfito		332	1.47	323	97.29	2	0.60	7	2.11
Sede Interunivers. Alajuela		401	1.77	396	98.75	3	0.75	2	0.50
Sedes Regionales		7,824	34.58	7,589	97.00	117	1.50	118	1.51
Sede Regional de Occidente		2,382	10.53	2,322	97.48	34	1.43	26	1.09
Sede Regional del Atlántico		1,575	6.96	1,532	97.27	25	1.59	18	1.14
Sede Regional de Guanacaste		1,628	7.19	1,585	97.36	17	1.04	26	1.60
Sede Regional del Caribe		1,208	5.34	1,143	94.62	28	2.32	37	3.06
Sede Regional del Pacífico		1,031	4.56	1,007	97.67	13	1.26	11	1.07

1/ Corresponde al total de estudiantes becados de la Universidad para el I ciclo 2018.

2/ La distribución vertical es con respecto al total de la Universidad y la horizontal es con respecto al total de la Unidad.

3/ Incluye las categorías de divorciado, separado, viudo, unión libre y no responde.

Universidad de Costa Rica
Panorama Cuantitativo Universitario

Cuadro VE7: Estudiantes físicos 1/ becados de posgrado, según estado civil, por especialidad. I ciclo 2018

Especialidad	Estado Civil	Total 2/		Soltero		Casado		Otros 3/	
		abs.	%	abs.	%	abs.	%	abs.	%
Sistema de Estudios de Posgrado		165	100.00	157	95.15	4	2.42	4	2.42
Administración Pública		2	1.21	2	100.00				
Administración Universitaria		1	0.61	1	100.00				
Administración y Dirección de Empresas		1	0.61	1	100.00				
Antropología		11	6.67	9	81.82			2	18.18
Artes		1	0.61	1	100.00				
Biología		14	8.48	13	92.86	1	7.14		
Ciencias Agrícolas y Recursos Naturales		5	3.03	5	100.00				
Ciencias Biomédicas		1	0.61	1	100.00				
Ciencias Cognoscitivas		3	1.82	3	100.00				
Ciencias de la Atmósfera		1	0.61	1	100.00				
Ciencias del Movimiento Humano y Recreación		13	7.88	13	100.00				
Ciencias Políticas		1	0.61	1	100.00				
Computación e Informática		1	0.61	1	100.00				
Comunicación		6	3.64	5	83.33			1	16.67
Derecho		1	0.61	1	100.00				
Desarrollo Integrado en Regiones de Bajo Rendimiento		1	0.61	1	100.00				
Desarrollo Sostenible		3	1.82	3	100.00				
Economía		1	0.61			1			
Educación		6	3.64	6	100.00				
Enseñanza del Castellano		15	9.09	15	100.00				
Español como Segunda Lengua		2	1.21	2	100.00				
Estadística		2	1.21	2	100.00				
Estudios Interdisciplinarios sobre Discapacidad		2	1.21	2	100.00				
Estudios Tropicales		1	0.61	1	100.00				
Filosofía		10	6.06	10					
Física		2	1.21	2	100.00				
Geografía		5	3.03	5	100.00				
Geología		1	0.61	1	100.00				
Gerencia Agroempresarial		1	0.61	1	100.00				
Gestión Ambiental y Ecoturismo		1	0.61	1	100.00				
Historia		12	7.27	11	91.67			1	8.33
Ingeniería Eléctrica		1	0.61	1	100.00				
Lingüística		15	9.09	15	100.00				
Literatura		12	7.27	11	91.67	1	8.33		
Matemática		4	2.42	4	100.00				
Planificación Curricular		1	0.61	1	100.00				
Psicología		3	1.82	3	100.00				
Química		1	0.61	1	100.00				
Sociología		1	0.61			1	100.00		

^{1/} Corresponde al total de estudiantes becados de la Universidad para el I ciclo 2018.

^{2/} La distribución vertical es con respecto al total de la Universidad y la horizontal es con respecto al total de la Unidad.

^{3/} Incluye las categorías de divorciado, separado, viudo, unión libre y no sabe o no responde.

Gráfico VE4

Panorama Cuantitativo Universitario. 2018
Distribución relativa de los estudiantes becados
de la U.C.R., según estado civil.

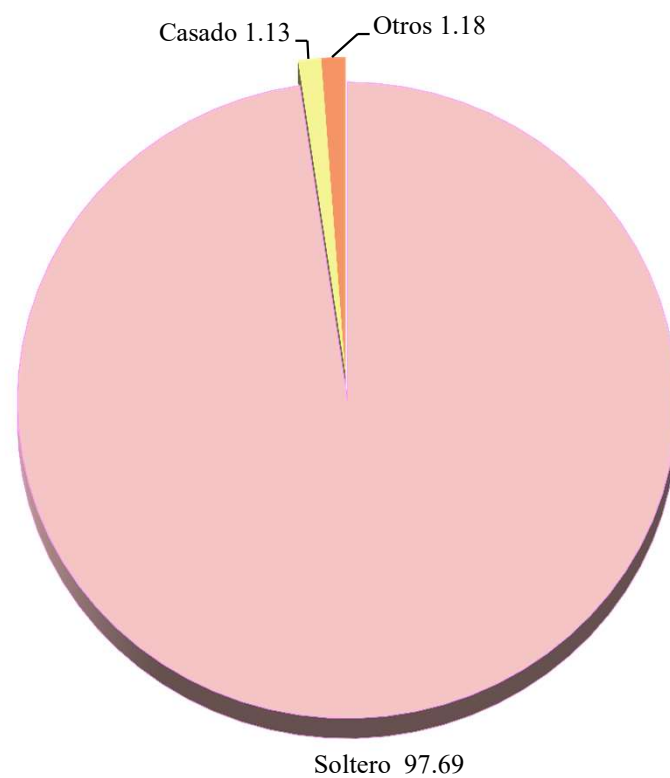

Fuente: Cuadro VE6 y VE7

Cuadro VE8: Estudiantes físicos 1/ becados de pregrado y grado, según nacionalidad, por unidad. I ciclo 2018

Unidades	Nacionalidad	Total 2/		Costarricense		Centroamérica y Panamá		Otra	
		abs.	%	abs.	%	abs.	%	abs.	%
Universidad de Costa Rica		22,629	100.00	22,317	98.62	165	0.73	147	0.65
Sede Rodrigo Facio		14,805	65.42	14,613	98.70	90	0.61	102	0.69
Área de Artes y Letras		1,448	6.40	1,429	98.69	12	0.83	7	0.48
Facultad de Bellas Artes		439	1.94	432	98.41	4	0.91	3	1
Artes Dramáticas		77	0.34	76	98.70	1	1.30		
Artes Musicales		95	0.42	95	100.00				
Artes Plásticas		267	1.18	261	97.75	3	1.12	3	1
Facultad de Letras		1,009	4.46	997	98.81	8	0.79	4	0.40
Filología		338	1.49	334	98.82	3	0.89	1	0.30
Filosofía		148	0.65	147	99.32	1	0.68		
Lenguas Modernas		523	2.31	516	98.66	4	0.76	3	0.57
Área de Ciencias Básicas		896	3.96	881	98.33	6	0.67	9	1.00
Facultad de Ciencias		896	3.96	881	98.33	6	0.67	9	1.00
Biología		143	0.63	142	99.30			1	0.70
Física		225	0.99	222	98.67	1	0.44	2	0.89
Geología		176	0.78	174	98.86	1	0.57	1	0.57
Matemática		195	0.86	189	96.92	3	1.54	3	1.54
Química		157	0.69	154	98.09	1	0.64	2	1.27
Área de Ciencias Sociales		6,577	29.06	6,480	98.53	45	0.68	52	0.79
Facultad de Ciencias Económicas		2,232	9.86	2,189	98.07	22	0.99	21	0.94
Administración de Negocios		1,195	5.28	1,167	97.66	16	1.34	12	1.00
Administración Pública		603	2.66	596	98.84	4	0.66	3	0.50
Economía		183	0.81	181	98.91	1	0.55	1	0.55
Estadística		251	1.11	245	97.61	1	0.40	5	1.99
Facultad de Ciencias Sociales		1,916	8.47	1,892	98.75	12	0.63	12	0.63
Antropología		231	1.02	229	99.13			2	0.87
Sociología		223	0.99	219	98.21	2	0.90	2	0.90
Cs. de la Comunicación Colectiva		126	0.56	125	99.21			1	0.79
Ciencias Políticas		239	1.06	235	98.33	3	1.26	1	0.42
Geografía		224	0.99	218	97.32	4	1.79	2	0.89
Historia		400	1.77	400	100.00				
Psicología		160	0.71	157	98.13	1	0.63	2	1.25
Trabajo Social		313	1.38	309	98.72	2	0.64	2	0.64
Facultad de Derecho		420	1.86	414	98.57	2	0.48	4	0.95
Facultad de Educación		2,009	8.88	1,985	98.81	9	0.45	15	0.75
Administración Educativa		43	0.19	43	100.00				
Formación Docente		1,290	5.70	1,273	98.68	8	0.62	9	0.70
Orient. y Educación Especial		228	1.01	225	98.68			3	1.32
Bibliotecas y Cs. Información		295	1.30	293	99.32	1	0.34	1	0.34
Educación Física y Deportes		153	0.68	151	98.69			2	1.31
Área de Salud		1,878	8.30	1,863	99.20	7	0.37	8	0.43
Facultad de Farmacia		274	1.21	273	99.64			1	0.36
Facultad de Medicina		1,112	4.91	1,103	99.19	2	0.18	7	0.63
Enfermería		265	1.17	264	99.62	1	0.38		
Medicina		247	1.09	244	98.79	1	0.40	2	0.81
Nutrición		118	0.52	117	99.15			1	0.85
Salud Pública		85	0.37	84	98.82			1	1.18
Tecnología en Salud		397	1.75	394	99.24			3	0.76
Facultad de Microbiología		208	0.92	206	99.04	2	0.96		
Facultad de Odontología		284	1.26	281	98.94	3	1.06		
Área de Ciencias Agroalimentarias		717	3.17	711	99.16	3	0.42	3	0.42
Facultad de Agronomía		717	3.17	711	99.16	3	0.42	3	0.42
Economía Agrícola y Agronegocios		222	0.98	219	98.65	2	0.90	1	0.45
Agronomía		254	1.12	251	98.82	1	0.39	2	0.79
Zootecnia		172	0.76	172	100.00				
Tecnología de Alimentos		69	0.30	69	100.00				
Área de Ingeniería y Arquitectura		2,556	11.30	2,524	98.75	14	0.55	18	0.70
Facultad de Ingeniería		2,556	11.30	2,524	98.75	14	0.55	18	0.70
Ingeniería Agrícola		277	1.22	275	99.28	1	0.36	1	0.36
Ingeniería Civil		378	1.67	374	98.94	1	0.26	3	0.79
Ingeniería Eléctrica		463	2.05	457	98.70	3	0.65	3	0.65
Ingeniería Industrial		138	0.61	136	98.55			2	1.45
Ingeniería Mecánica		191	0.84	188	98.43	1	0.52	2	1.05
Ingeniería Química		280	1.24	276	98.57	1	0.36	3	1.07
Arquitectura		296	1.31	292	98.65	2	0.68	2	0.68
Ingeniería Topográfica		245	1.08	241	98.37	3	1.22	1	0.41
Cs. Computación e Informática		288	1.27	285	98.96	2	0.69	1	0.35
Recinto de Golfito		332	1.47	331	99.70			1	0.30
Sede Interunivers. Alajuela		401	1.77	394	98.25	3	0.75	4	1.00
Sedes Regionales		7,824	34.58	7,704	98.47	75	0.96	45	0.58
Sede Regional de Occidente		2,382	10.53	2,351	98.70	21	0.88	10	0.42
Sede Regional del Atlántico		1,575	6.96	1,557	98.86	10	0.63	8	0.51
Sede Regional de Guanacaste		1,628	7.19	1,603	98.46	20	1.23	5	0.31
Sede Regional del Caribe		1,208	5.34	1,172	97.02	20	1.66	16	1.32
Sede Regional del Pacífico		1,031	4.56	1,021	99.03	4	0.39	6	0.58

1/ Corresponde al total de estudiantes becados de la Universidad para el I ciclo 2018.

2/ La distribución vertical es con respecto al total de la Universidad y la horizontal es con respecto al total de la Unidad.

Cuadro VE9: Estudiantes físicos 1/ becados de posgrado, según nacionalidad, por especialidad. I ciclo 2018

Especialidad	Nacionalidad	Total 2/		Costarricense		Otra	
		abs.	%	abs.	%	abs	%
Sistema de Estudios de Posgrado		165	99.39	164	99.39	1	0.61
Administración Pública		2	1.21	2	100.00		
Administración Universitaria		1	0.61	1	100.00		
Administración y Dirección de Empresas		1	0.61	1	100.00		
Antropología		11	6.67	11	100.00		
Artes		1	0.61	1	100.00		
Biología		14	8.48	14	100.00		
Ciencias Agrícolas y Recursos Naturales		5	3.03	5	100.00		
Ciencias Biomédicas		1	0.61	1	100.00		
Ciencias Cognoscitivas		3	1.82	2	66.67	1	33.33
Ciencias de la Atmósfera		1	0.61	1	100.00		
Ciencias del Movimiento Humano y Recreación		13	7.88	13	100.00		
Ciencias Políticas		1	0.61	1	100.00		
Computación e Informática		1	0.61	1	100.00		
Comunicación		6	3.64	6	100.00		
Derecho		1	0.61	1	100.00		
Desarrollo Integrado en Regiones de Bajo R		1	0.61	1	100.00		
Desarrollo Sostenible		3	1.82	3	100.00		
Economía		1	0.61	1	100.00		
Educación		6	3.64	6	100.00		
Enseñanza del Castellano		15	9.09	15	100.00		
Español como Segunda Lengua		2	1.21	2	100.00		
Estadística		2	1.21	2	100.00		
Estudios Interdisciplinarios sobre Discapacidades		2	1.21	2	100.00		
Estudios Tropicales		1	0.61	1	100.00		
Filosofía		10	6.06	10	100.00		
Física		2	1.21	2	100.00		
Geografía		5	3.03	5	100.00		
Geología		1	0.61	1	100.00		
Gerencia Agroempresarial		1	0.61	1	100.00		
Gestión Ambiental y Ecoturismo		1	0.61	1	100.00		
Historia		12	7.27	12	100.00		
Ingeniería Eléctrica		1	0.61	1	100.00		
Lingüística		15	9.09	15	100.00		
Literatura		12	7.27	12	100.00		
Matemática		4	2.42	4	100.00		
Planificación Curricular		1	0.61	1	100.00		
Psicología		3	1.82	3	100.00		
Química		1	0.61	1	100.00		
Sociología		1	0.61	1	100.00		

1/ Corresponde al total de estudiantes becados de la Universidad para el I ciclo 2018.

2/ La distribución vertical es con respecto al total de la Universidad y la horizontal es con respecto al total de la Unidad.

Fuente: Oficina de Becas y Atención Socioeconómica.

Oficina de Planificación Universitaria.

Gráfico VE5

Panorama Cuantitativo Universitario. 2018
Distribución relativa de los estudiantes becados
de la U.C.R., según nacionalidad.

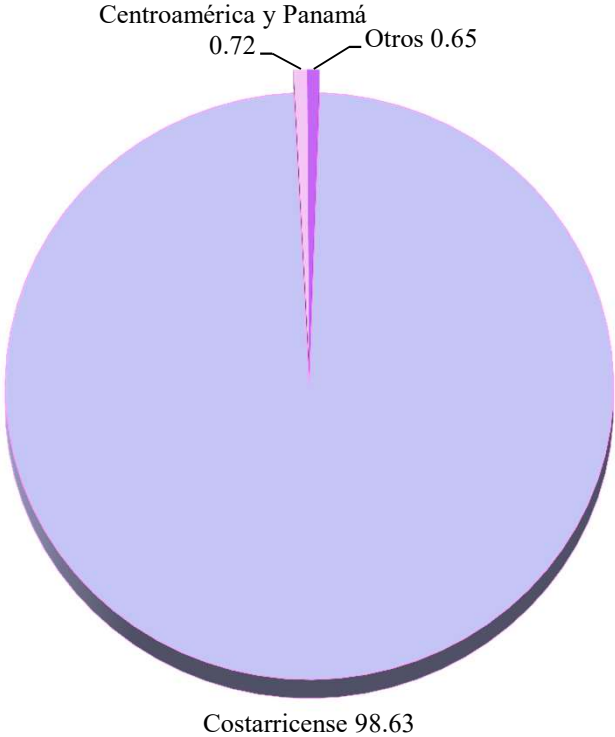

Fuente: Cuadro VE8 y VE9

Cuadro VE10: Estudiantes físicos 1/ becados de pregrado y grado, según número de miembros del grupo familiar, por unidad. I ciclo 2018

Unidades	Número de Miembros	Total 2/		De 1 a menos de 6		De 6 y más	
		abs.	%	abs.	%	abs.	%
Universidad de Costa Rica		22 629	100.00	20 042	88.57	2 587	11.43
Sede Rodrigo Facio		14 805	65.42	13 109	88.54	1 696	11.46
Área de Artes y Letras		1 448	6.40	1 285	88.74	163	11.26
Facultad de Bellas Artes		439	1.94	383	87.24	56	12.76
Artes Dramáticas		77	0.34	70	90.91	7	9.09
Artes Musicales		95	0.42	84	88.42	11	11.58
Artes Plásticas		267	1.18	229	85.77	38	14.23
Facultad de Letras		1 009	4.46	902	89.40	107	10.60
Filología		338	1.49	301	89.05	37	10.95
Filosofía		148	0.65	134	90.54	14	9.46
Lenguas Modernas		523	2.31	467	89.29	56	10.71
Área de Ciencias Básicas		896	3.96	787	87.83	109	12.17
Facultad de Ciencias		896	3.96	787	87.83	109	12.17
Biología		143	0.63	128	89.51	15	10.49
Física		225	0.99	197	87.56	28	12.44
Geología		176	0.78	149	84.66	27	15.34
Matemática		195	0.86	169	86.67	26	13.33
Química		157	0.69	144	91.72	13	8.28
Área de Ciencias Sociales		6 577	29.06	5 824	88.55	753	11.45
Facultad de Ciencias Económicas		2 232	9.86	1 978	88.62	254	11.38
Administración de Negocios		1 195	5.28	1,057	88.45	138	11.55
Administración Pública		603	2.66	541	89.72	62	10.28
Economía		183	0.81	163	89.07	20	10.93
Estadística		251	1.11	217	86.45	34	13.55
Facultad de Ciencias Sociales		1 916	8.47	1 706	89.04	210	10.96
Antropología		231	1.02	203	87.88	28	12.12
Sociología		223	0.99	196	87.89	27	12.11
Cs. de la Comunicación Colectiva		126	0.56	118	93.65	8	6.35
Ciencias Políticas		239	1.06	216	90.38	23	9.62
Geografía		224	0.99	194	86.61	30	13.39
Historia		400	1.77	351	87.75	49	12.25
Psicología		160	0.71	144	90.00	16	10.00
Trabajo Social		313	1.38	284	90.73	29	9.27
Facultad de Derecho		420	1.86	367	87.38	53	12.62
Facultad de Educación		2 009	8.88	1 773	88.25	236	11.75
Administración Educativa		43	0.19	41	95.35	2	4.65
Formación Docente		1 290	5.70	1,138	88.22	152	11.78
Orient. y Educación Especial		228	1.01	204	89.47	24	10.53
Bibliotecas y Cs. Información		295	1.30	257	87.12	38	12.88
Educación Física y Deportes		153	0.68	133	86.93	20	13.07
Área de Ciencias Agroalimentarias		717	3.17	624	87.03	93	12.97
Facultad de Ciencias Agroalimentarias		717	3.17	624	87.03	93	12.97
Economía Agrícola y Agronegocios		222	0.98	188	84.68	34	15.32
Agronomía		254	1.12	223	87.80	31	12.20
Zootecnia		172	0.76	155	90.12	17	9.88
Tecnología de Alimentos		69	0.30	58	84.06	11	15.94
Área de Ingeniería y Arquitectura		2 556	11.30	2 268	88.73	288	11.27
Facultad de Ingeniería		2 556	11.30	2 268	88.73	288	11.27
Ingeniería Agrícola		277	1.22	240	86.64	37	13.36
Ingeniería Civil		378	1.67	343	90.74	35	9.26
Ingeniería Eléctrica		463	2.05	407	87.90	56	12.10
Ingeniería Industrial		138	0.61	125	90.58	13	9.42
Ingeniería Mecánica		191	0.84	161	84.29	30	15.71
Ingeniería Química		280	1.24	254	90.71	26	9.29
Arquitectura		296	1.31	266	89.86	30	10.14
Ingeniería Topográfica		245	1.08	204	83.27	41	16.73
Cs. Computación e Informática		288	1.27	268	93.06	20	6.94
Área de Salud		1 878	8.30	1 674	89.14	204	10.86
Facultad de Farmacia		274	1.21	249	90.88	25	9.12
Facultad de Medicina		1 112	4.91	986	88.67	126	11.33
Medicina		247	1.09	225	91.09	22	8.91
Enfermería		265	1.17	229	86.42	36	13.58
Nutrición		118	0.52	110	93.22	8	6.78
Salud Pública		85	0.38	77	90.59	8	9.41
Tecnología en Salud		397	1.75	345	86.90	52	13.10
Facultad de Microbiología		208	0.92	186	89.42	22	10.58
Facultad de Odontología		284	1.26	253	89.08	31	10.92
Recinto de Golfito		332	1.47	294	88.55	38	11.45
Sede Interunivers. Alajuela		401	1.77	353	88.03	48	11.97
Sedes Regionales		7 824	34.58	6 933	88.61	891	11.39
Sede Regional de Occidente		2 382	10.53	2,117	88.87	265	11.13
Sede Regional del Atlántico		1 575	6.96	1,403	89.08	172	10.92
Sede Regional de Guanacaste		1 628	7.19	1,440	88.45	188	11.55
Sede Regional del Caribe		1 208	5.34	1,054	87.25	154	12.75
Sede Regional del Pacífico		1 031	4.56	919	89.14	112	10.86

1/ Corresponde al total de estudiantes becados de la Universidad para el I ciclo 2018.

2/ La distribución vertical es con respecto al total de la Universidad y el horizontal es con respecto al total de la Unidad.

Fuente: Oficina de Becas y Atención Socioeconómica.
Oficina de Planificación Universitaria.

Cuadro VE11: Estudiantes físicos becados de posgrado según número de miembros del grupo familiar, por especialidad. I ciclo 2018.

Especialidad	Número de Miembros	Total ^{1/}		De 1 a menos de 6		De 6 a menos de 10	
		abs.	%	abs.	%	abs.	%
Sistema de Estudios de Posgrado		165	77.58	143	86.67	22	13.33
Administración Pública		2	1.21	2	100.00		
Administración Universitaria		1	0.61	1	100.00		
Administración y Dirección de Empresas		1	0.61	1	100.00		
Antropología		11	6.67	9	81.82	2	18.18
Artes		1	0.61	1	100.00		
Biología		14	8.48	11	78.57	3	21.43
Ciencias Agrícolas y Recursos Naturales		5	3.03	2	40.00	3	60.00
Ciencias Biomédicas		1	0.61	1	100.00		
Ciencias Cognoscitivas		3	1.82	1	33.33	2	66.67
Ciencias de la Atmósfera		1	0.61	1	100.00		
Ciencias del Movimiento Humano y Recreación		13	7.88	11	84.62	2	15.38
Ciencias Políticas		1	0.61	1	100.00		
Computación e Informática		1	0.61	1	100.00		
Comunicación		6	3.64	6	100.00		
Derecho		1	0.61	1	100.00		
Desarrollo Integrado en Regiones de Bajo Riego		1	0.61	1	100.00		
Desarrollo Sostenible		3	1.82	3	100.00		
Economía		1	0.61			1	100.00
Educación		6	3.64	6	100.00		
Enseñanza del Castellano		15	9.09	14	93.33	1	6.67
Español como Segunda Lengua		2	1.21	2	100.00		
Estadística		2	1.21	1	50.00	1	50.00
Estudios Interdisciplinarios sobre Discapacidad		2	1.21	2	100.00		
Estudios Tropicales		1	0.61	1	100.00		
Filosofía		10	6.06	8	80.00	2	20.00
Física		2	1.21	2	100.00		
Geografía		5	3.03	5	100.00		
Geología		1	0.61			1	100.00
Gerencia Agroempresarial		1	0.61	1	100.00		
Gestión Ambiental y Ecoturismo		1	0.61	1	100.00		
Historia		12	7.27	11	91.67	1	8.33
Ingeniería Eléctrica		1	0.61	1	100.00		
Lingüística		15	9.09	14	93.33	1	6.67
Literatura		12	7.27	11	91.67	1	8.33
Matemática		4	2.42	4	100.00		
Planificación Curricular		1	0.61	1	100.00		
Psicología		3	1.82	3	100.00		
Química		1	0.61	1	100.00		
Sociología		1	0.61			1	100.00

1/ Corresponde al total de estudiantes becados de la Universidad para el I ciclo 2018.

2/ La distribución vertical es con respecto al total de la Universidad y la horizontal es con respecto al total de la Unidad.

Gráfico VE6

Panorama Cuantitativo Universitario 2018 Distribución absoluta de los estudiantes becados de la U.C.R., según miembros del grupo familiar. I ciclo

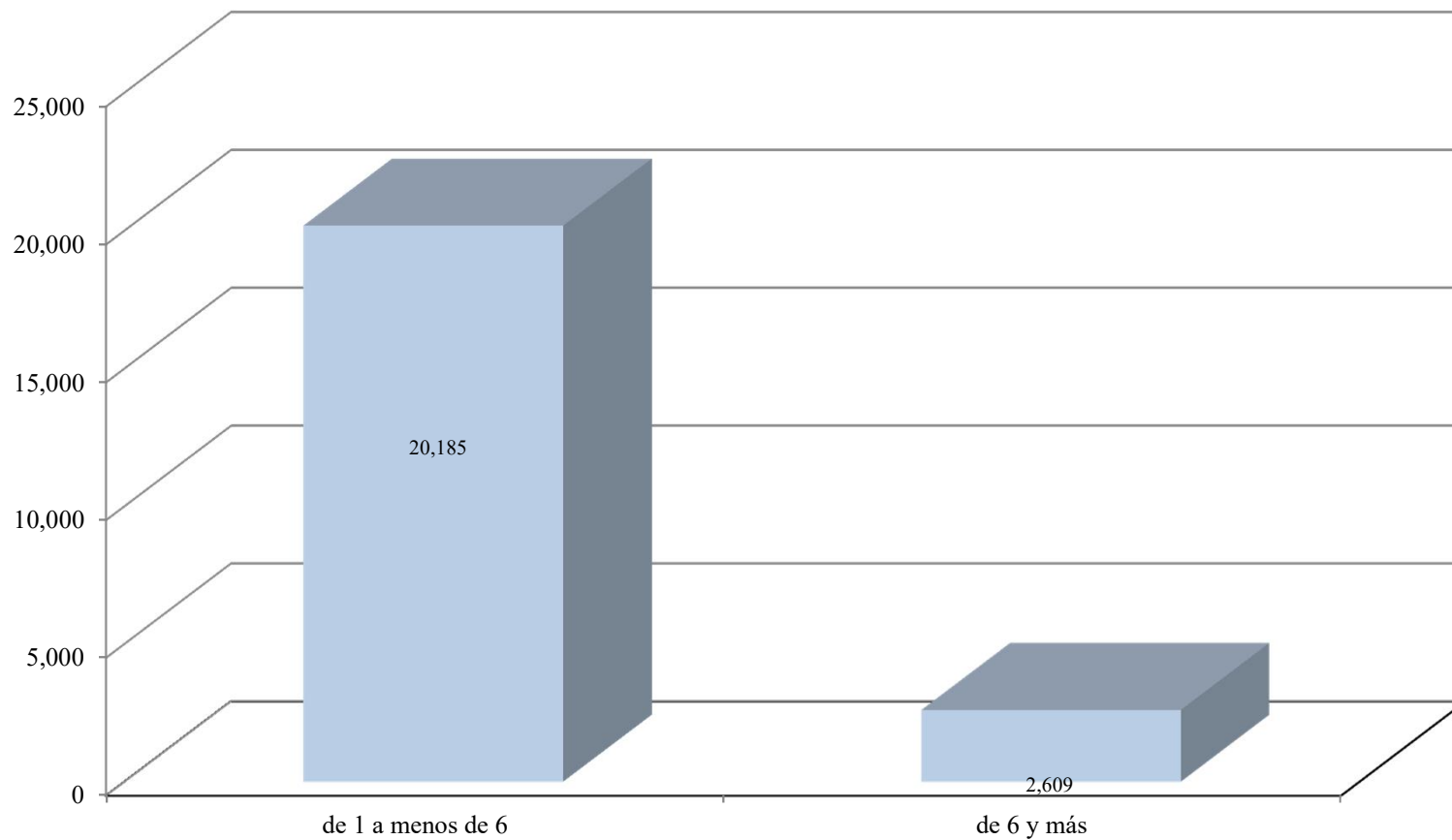

Fuente: Cuadro VE10 y VE11

Cuadro VE13: Estudiantes físicos 1/ becados de posgrado según categoría de beca socioeconómica asignada, por especialidad. I ciclo 2018

Especialidad	Categoría de beca asignada	Total 2/		1		2		3		4		5	
		abs	%	abs	%	abs	%	abs	%	abs	%	abs	%
Sistema de Estudios de Posgrado		165	77.58	10	6.06	12	7.27	21	12.73	21	12.73	101	61.21
Administración Pública		2	1.21									2	100.00
Administración Universitaria		1	0.61					1	100.00				
Administración y Dirección de Empresas		1	0.61							1	100.00		
Antropología		11	6.67					4	36.36			7	63.64
Artes		1	0.61									1	100.00
Biología		14	8.48	1	7.14	1	7.14	3	21.43	1	7.14	8	57.14
Ciencias Agrícolas y Recursos Naturales		5	3.03			1	20.00					4	80.00
Ciencias Biomédicas		1	0.61			1	100.00						
Ciencias Cognoscitivas		3	1.82					1	33.33			2	66.67
Ciencias de la Atmósfera		1	0.61									1	100.00
Ciencias del movimiento humano y Recreación		13	7.88			2	15.38	3	23.08	2	15.38	6	46.15
Ciencias Políticas		1	0.61									1	100.00
Computación e Informática		1	0.61									1	100.00
Comunicación		6	3.64	1	16.67	1	16.67	1	16.67	2	33.33	1	16.67
Derecho		1	0.61									1	100.00
Desarrollo integrado en regiones de alta densidad		1	0.61									1	100.00
Desarrollo Sostenible		3	1.82									3	100.00
Economía		1	0.61									1	100.00
Educación		6	3.64					1	16.67			5	83.33
Enseñanza del Castellano		15	9.09	1	6.67	2	13.33			1	6.67	11	73.33
Español como Segunda Lengua		2	1.21									2	100.00
Estadística		2	1.21	1	50.00			1	50.00				
Estudios Interdisciplinarios sobre Discapacidad		2	1.21									2	100.00
Estudios Tropicales		1	0.61									1	100.00
Filosofía		10	6.06							1	10.00	9	90.00
Física		2	1.21							1	50.00	1	50.00
Geografía		5	3.03					1	20.00	1	20.00	3	60.00
Geología		1	0.61									1	100.00
Gerencia Agroempresarial		1	0.61									1	100.00
Gestión Ambiental y Ecoturismo		1	0.61									1	100.00
Historia		12	7.27	1	8.33	2	16.67	1	8.33	3	25.00	5	41.67
Ingeniería Eléctrica		1	0.61	1	100.00								
Lingüística		15	9.09	1	6.67	1	6.67	2	13.33	4	26.67	7	46.67
Literatura		12	7.27	1	8.33			1	8.33	3	25.00	7	58.33
Matemática		4	2.42	1	25.00							3	75.00
Planificación Curricular		1	0.61			1	100.00						
Psicología		3	1.82	1	33.33							2	66.67
Química		1	0.61					1	100.00				
Sociología		1	0.61							1	100.00		

1/ Corresponde al total de estudiantes becados de la Universidad para el I ciclo 2018.

2/ La distribución vertical es con respecto al total de la Universidad y la horizontal es con respecto al total de la Unidad.

Fuente: Oficina de Becas y Atención Socioeconómica.
Oficina de Planificación Universitaria.

Universidad de Costa Rica
Panorama Cuantitativo Universitario

Cuadro VE14: Estudiantes físicos de primer ingreso ^{1/} con beca ^{2/} socioeconómica asignada, según sede, por categoría. I ciclo 2018

Categoría de Beca	Total		Rodrigo Facio		Occidente		Atlántico		Guanacaste		Caribe		Pacífico		Alajuela	
	abs.	%	abs.	%	abs.	%	abs.	%	abs.	%	abs.	%	abs.	%	abs.	%
Total	4 834	100.00	2 790	100.00	541	100.00	411	100.00	390	100.00	317	100.00	310	100.00	75	100.00
1	239	4.94	162	5.81	24	4.44	17	4.14	15	3.85	7	2.21	12	3.87	2	2.67
2	315	6.52	215	7.71	24	4.44	13	3.16	24	6.15	14	4.42	18	5.81	7	9.33
3	316	6.54	207	7.42	30	5.55	31	7.54	16	4.10	14	4.42	13	4.19	5	6.67
4	508	10.51	348	12.47	40	7.39	31	7.54	39	10.00	23	7.26	16	5.16	11	14.67
5	3 456	71.49	1,858	66.59	423	78.19	319	77.62	296	75.90	259	81.70	251	80.97	50	66.67

^{1/} Las becas asignadas cada ciclo lectivo corresponden a estudiantes en su mayoría de primer ingreso (85,5), el resto (14,5%) a estudiantes regulares que solicitan beca por primera vez, los que actualizan información o reingresan al sistema de becas.

^{2/} El número de becas y su categoría respectiva, corresponden a las becas asignadas por el modelo matemático de asignación de becas.

Nota: Un total de 598 estudiantes que no califican para beca por condición socioeconómica.

Fuente: Oficina de Becas y Atención Socioeconómica.
Oficina de Planificación Universitaria.

Gráfico VE7

Panorama Cuantitativo Universitario 2018

Distribución absoluta de los estudiantes físicos de primer ingreso con beca de Asistencia Socioeconómica según Sede. I ciclo

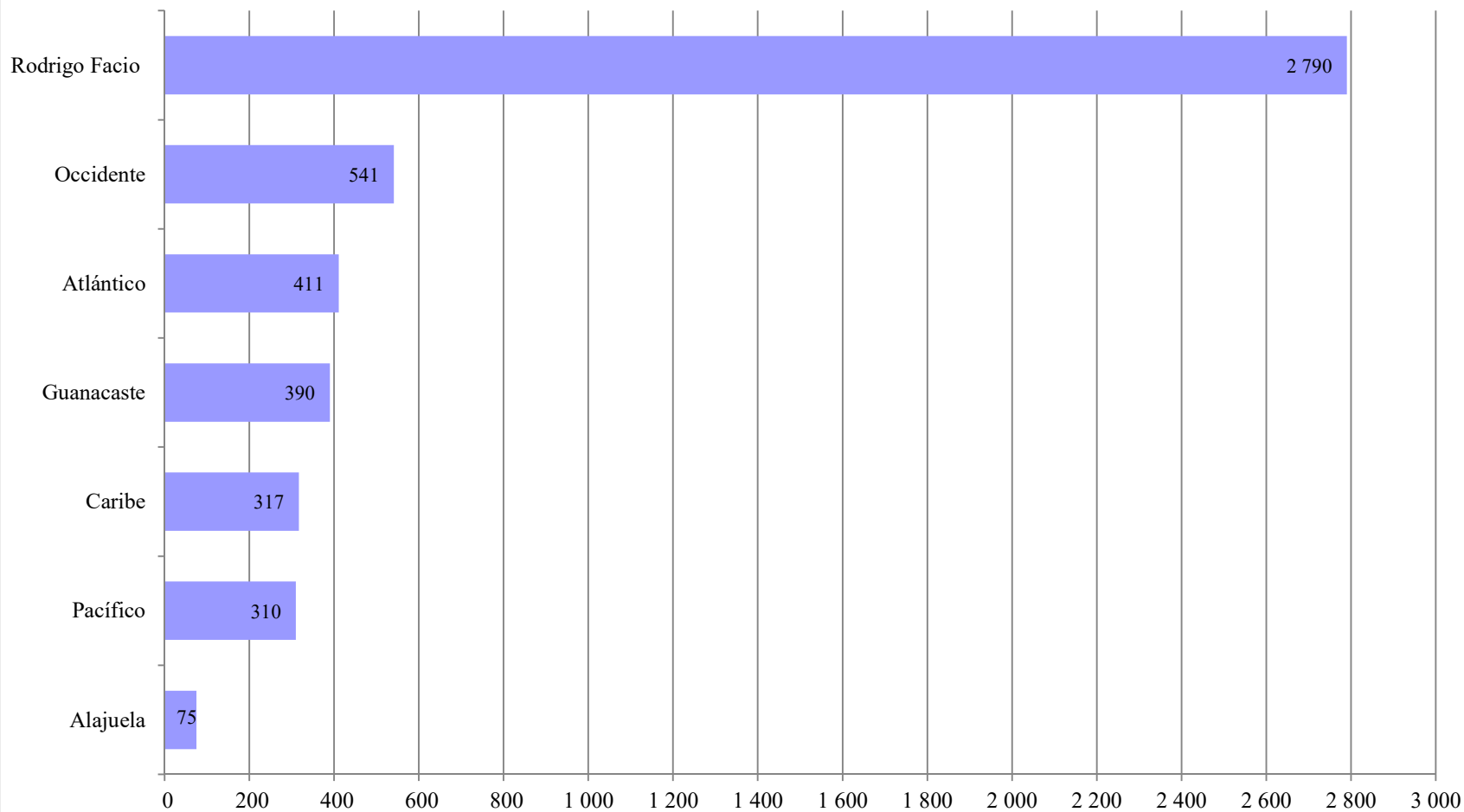

Fuente: Cuadro VE14

Universidad de Costa Rica
Panorama Cuantitativo Universitario

Cuadro VE15: Estudiantes físicos con beca permanente socioeconómica o por actividad universitaria, según sede, por categoría. I ciclo 2018

Categoría de Beca	Total		Rodrigo Facio		Occidente		Atlántico		Guanacaste		Caribe		Pacífico		Alajuela	
	abs.	%	abs.	%	abs.	%	abs.	%	abs.	%	abs.	%	abs.	%	abs.	%
Total	28 933	100.00	19 173	100.00	2 862	100.00	1 897	100.00	1 872	100.00	1 407	100.00	1 230	100.00	492	100.00
1	964	3.33	735	3.83	53	1.85	39	2.06	55	2.94	28	1.99	36	2.93	18	3.66
2	1 357	4.69	1,040	5.42	87	3.04	49	2.58	77	4.11	42	2.99	37	3.01	25	5.08
3	2 223	7.68	1,595	8.32	176	6.15	110	5.80	123	6.57	85	6.04	81	6.59	53	10.77
4	6 499	22.46	5,323	27.76	373	13.03	194	10.23	210	11.22	144	10.23	131	10.65	124	25.20
5	17 890	61.83	10,480	54.66	2,173	75.93	1,505	79.34	1,407	75.16	1,108	78.75	945	76.83	272	55.28
% por Sede		100.00		66.27		9.89		6.56		6.47		4.86		4.25		1.70

Fuente: Oficina de Becas y Atención Socioeconómica.
Oficina de Planificación Universitaria.

Universidad de Costa Rica
Panorama Cuantitativo Universitario

Cuadro VE16: Estudiantes físicos con beca vigente socioeconómica, según sede, por categoría. I ciclo 2018

Categoría de Beca	Total		Rodrigo Facio		Occidente		Atlántico		Guanacaste		Caribe		Pacífico		Alajuela	
	abs.	%	abs.	%	abs.	%	abs.	%	abs.	%	abs.	%	abs.	%	abs.	%
Total	22 794	100.00	14 546	100.00	2 394	100.00	1 582	100.00	1 630	100.00	1 208	100.00	1 033	100.00	401	100.00
1	989	4.34	772	5.31	57	2.38	38	2.40	51	3.13	22	1.82	33	3.19	16	3.99
2	1 304	5.72	1,015	6.98	76	3.17	41	2.59	69	4.23	43	3.56	35	3.39	25	6.23
3	2 028	8.90	1,524	10.48	149	6.22	93	5.88	89	5.46	59	4.88	70	6.78	44	10.97
4	2 479	10.88	1,771	12.18	204	8.52	135	8.53	139	8.53	91	7.53	79	7.65	60	14.96
5	15 994	70.17	9,464	65.06	1,908	79.70	1,275	80.59	1,282	78.65	993	82.20	816	78.99	256	63.84
% por Sede		100.00		63.82		10.50		6.94		7.15		5.30		4.53		1.76
Matrícula y % de becas ^{1/}	42 667	53.42	32,140	45	3,055	78	1,935	82	2,120	77	1,436	84	1,291	80	690	58.12

1/ Los datos de matrícula fueron suministrados por la Oficina de Registro e Información 06/06/18

Fuente: Oficina de Becas y Atención Socioeconómica.
Oficina de Planificación Universitaria.

Gráfico VE8

Panorama Cuantitativo Universitario 2018

Distribución absoluta de los estudiantes físicos con beca permanente y vigente de Asistencia Socioeconómica según Sede. I ciclo.

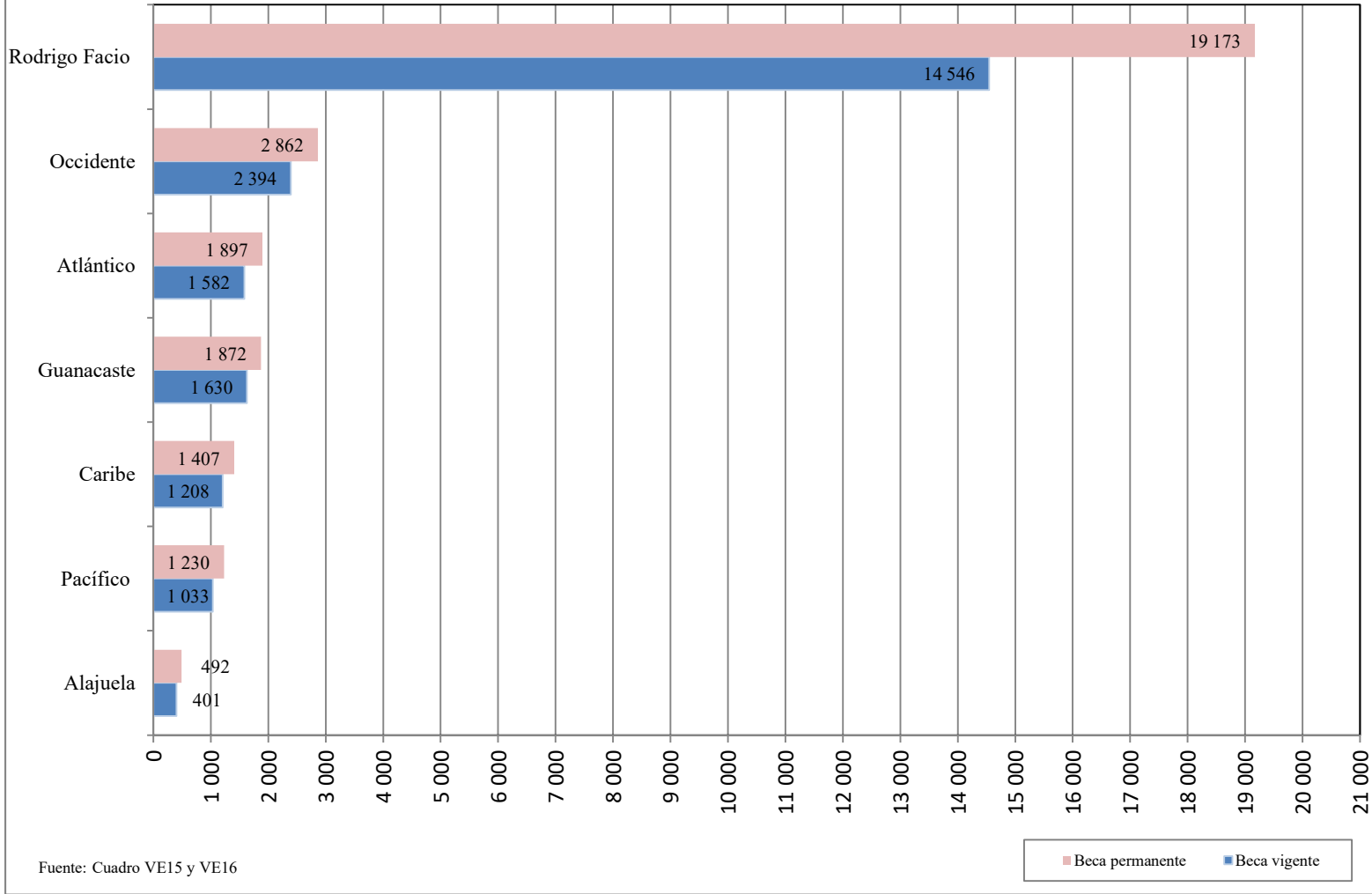

14 546

2 394

1 582

1 630

1 208

1 033

401

Universidad de Costa Rica
Panorama Cuantitativo Universitario

Cuadro VE17: Estudiantes físicos con beca permanente socioeconómica o por actividades universitarias, según sede, por categoría. I ciclo 2018

Categoría de Beca	Total		Rodrigo Facio		Occidente		Atlántico		Guanacaste		Caribe		Pacífico		Alajuela	
	abs.	%	abs.	%	abs.	%	abs.	%	abs.	%	abs.	%	abs.	%	abs.	%
Total	6 775	100.00	5 566	100.00	490	100.00	185	100.00	160	100.00	132	100.00	136	100.00	106	100.00
4	6 775	100.00	5 566	100.00	490	100.00	185	100.00	160	100.00	132	100.00	136	100.00	106	100.00
% por Sede		100.00		82.15		7.23		2.73		2.36		1.95		2.01		1.56

Fuente: Oficina de Becas y Atención Socioeconómica.
Oficina de Planificación Universitaria.

Universidad de Costa Rica
Panorama Cuantitativo Universitario

Cuadro VE18: Estudiantes físicos con beca vigente socioeconómica o por actividades universitarias, según sede, por categoría. I ciclo 2018

Categoría de Beca	Total		Rodrigo Facio		Occidente		Atlántico		Guanacaste		Caribe		Pacífico		Alajuela	
	abs.	%	abs.	%	abs.	%	abs.	%	abs.	%	abs.	%	abs.	%	abs.	%
Total	25 888	100.00	17 362	100.00	2 496	100.00	1 616	100.00	1 667	100.00	1 236	100.00	1 060	100.00	451	42.55
1	809	3.13	621	3.58	45	1.80	31	1.92	46	2.76	20	1.62	31	2.92	15	1.42
2	1 099	4.25	853	4.91	64	2.56	37	2.29	60	3.60	33	2.67	28	2.64	24	2.26
3	1 710	6.61	1,258	7.25	121	4.85	89	5.51	84	5.04	57	4.61	61	5.75	40	3.77
4	6 169	23.83	5,098	29.36	339	13.58	174	10.77	190	11.40	131	10.60	121	11.42	116	10.94
5	16 101	62.19	9,532	54.90	1,927	77.20	1,285	79.52	1,287	77.20	995	80.50	819	77.26	256	24.15
% por Sede		100.00		67.07		9.64		6.24		6.44		4.77		4.09		1.74
Matrícula y % de becas ^{1/}	41 977	61.67	32,140	54.02	3,055	81.70	1,935	83.51	2,120	78.63	1,436	86.07	1,291	82.11	690	65.36

1/ Los datos de matrícula fueron suministrados por la Oficina de Registro e Información el 06/06/18

Fuente: Oficina de Becas y Atención Socioeconómica.
Oficina de Planificación Universitaria.

Gráfico VE9

Panorama Cuantitativo Universitario 2018

Distribución absoluta de los estudiantes físicos con beca permanente y vigente de Asistencia Socioeconómica o estímulo según Sede. I ciclo.

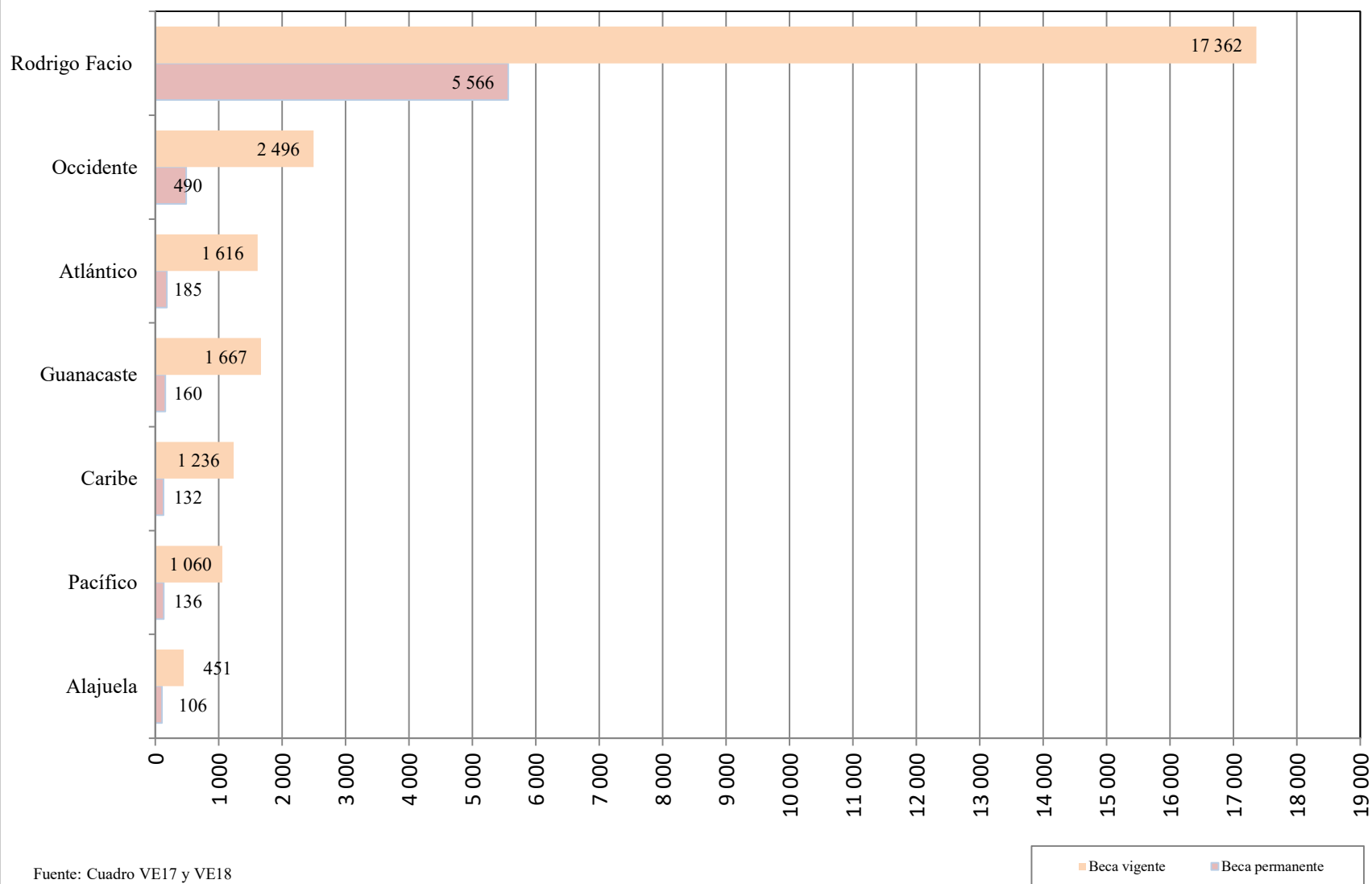

Universidad de Costa Rica
Panorama Cuantitativo Universitario

Cuadro VE19: Estudiantes físicos becarios 4 o 5 que reciben montos por ayuda económica, reubicación geográfica, programa de residencias, transporte, excelencia académica por promedio ponderado, según sede. Universidad de Costa Rica. I ciclo 2018

Sede	Estudiantes con monto en											
	Gastos de carreras		Reubicación Geográfica		Transporte		Programa de Residencias		Exelencia Académica		Pobreza Extrema	
	abs.	%	abs.	%	abs.	%	abs.	%	abs.	%	abs.	%
Total	15 904	100.00	7 940	100.00	8 223	100.00	812	100.00	745	100.00	2 579	100.00
Rodrigo Facio	9,412	59.18	4,583	57.72	5,133	62.42	467	57.51	538	72.21	1,287	49.90
Occidente	1,895	11.92	810	10.20	1,043	12.68	117	14.41	127	17.05	298	11.55
Atlántico	1,267	7.97	479	6.03	796	9.68	49	6.03	15	2.01	252	9.77
Guanacaste	1,277	8.03	871	10.97	404	4.91	77	9.48	25	3.36	331	12.83
Caribe	991	6.23	615	7.75	333	4.05	60	7.39	20	2.68	246	9.54
Pacífico	812	5.11	485	6.11	330	4.01	42	5.17	17	2.28	143	5.54
Alajuela	250	1.57	97	1.22	184	2.24	0	0.00	3	0.40	22	0.85

1/ Para cada rubro se toma el mes que presentó la mayor cantidad de estudiantes beneficiarios.

Fuente: Oficina de Becas y Atención Socioeconómica.
Oficina de Planificación Universitaria.

Universidad de Costa Rica
Panorama Cuantitativo Universitario

Cuadro VE20: Estudiantes físicos becados con servicio de almuerzo asignado mediante deposito 1/, según beca vigente, por modalidad de entrega y sede, I ciclo 2018

Categoría de Beca	Total		Rodrigo Facio		Occidente		Atlántico		Guanacaste		Caribe		Pacífico		Alajuela 2/	
	abs.	%	Horario	Exclusión	Horario	Exclusión	Horario	Exclusión	Horario	Exclusión	Horario	Exclusión	Horario	Exclusión	Horario	Exclusión
Total	15 768	100.00	4 409	5 089	895	946	623	557	288	955	199	694	294	538	181	100
3	1 041	6.60	760	0	92	0	54	0	45	0	20	0	44	0	26	0
4	1 750	11.10	705	513	88	64	64	35	28	81	21	36	26	41	41	7
5	12 977	82.30	2,944	4,576	715	882	505	522	215	874	158	658	224	497	114	93

Notas: Para cada rubro se toma el mes que representó la mayor cantidad de estudiantes beneficiarios.

1/ Del 1 de febrero al 4 de marzo, se beneficiaron del servicio de alimentación:

2/Los beneficios estudiantiles para los estudiantes de la Inter Sede de Alajuela se financian con los fondos restringidos (6011,6027 y 6028), que brinda CONARE

Fuente: Oficina de Becas y Atención Socioeconómica.
Oficina de Planificación Universitaria.

Universidad de Costa Rica
Panorama Cuantitativo Universitario

Cuadro VE21: Estudiantes físicos con beca vigente, beneficiados con préstamo de libros, con solicitudes aprobadas, según sede, por categoría. I ciclo 2018

Categoría de Beca	Total		Rodrigo Facio		Occidente		Atlántico		Guanacaste		Caribe		Pacífico		Alajuela	
	abs.	%	abs.	%	abs.	%	abs.	%	abs.	%	abs.	%	abs.	%	abs.	%
Total	2 505	100.00	1 763	100.00	215	100.00	200	100.00	204	100.00	62	100.00	55	100.00	6	100.00
1 ^{1/}	2	0.08	2	0.11												
2 ^{1/}	2	0.08	2	0.11												
3	156	6.23	121	6.86	9	4.19	8	4.00	11	5.39	2	3.23	5	9.09		
4	273	10.90	215	12.20	17	7.91	10	5.00	23	11.27	4	6.45	3	5.45	1	16.67
5	2 072	82.71	1,423	80.71	189	87.91	182	91.00	170	83.33	56	90.32	47	85.45	5	83.33

1/ A esos estudiantes en el momento de realizar el trámite de préstamo de libros contaban con beca socioeconómica mayor a 2, sin embargo, a la hora de realizar las estadísticas, esa beca fue rebajada por Rendimiento Académico.

Fuente: Oficina de Becas y Atención Socioeconómica.
Oficina de Planificación Universitaria.

Universidad de Costa Rica
Panorama Cuantitativo Universitario

Cuadro VE22: Estudiantes físicos becados, ubicados en el Programa de Residencias, según Sede. I ciclo 2017

Sede	Total de Estudiantes	
	abs.	%
Total	802	100.00
Rodrigo Facio ^{1/}	472	58.85
Occidente	105	13.09
Atlántico	48	5.99
Guanacaste	78	9.73
Caribe	59	7.36
Pacífico	40	4.99

1/ Se incluyen 37 estudiantes del Recinto de Golfito.

Fuente: Oficina de Becas y Atención Socioeconómica.
Oficina de Planificación Universitaria.

Universidad de Costa Rica
Panorama Cuantitativo Universitario

Cuadro VE23: Número de personas atendidas en, consultas y otros servicios brindados por la Oficina de Bienestar y Salud, según tipo de servicio. 2018

Tipo de Servicio	Número de personas atendidas	
	abs.	%
Total de Personas atendidas	559,487	100.00
Total de Consultas	95,674	17.10
Medicina General	24,649	4.41
Medicina Especializada (Psiquiatría)	879	0.16
Servicio de Psicología	3,450	0.62
Consejería en torno al análisis de VIH/sida	3	0.00
Servicio de Enfermería	16,282	2.91
Consulta Odontología	2,594	0.46
Atención Integral y Promoción de la Salud Oral a estud. becados 4 y 5	5,882	1.05
Personas atendidas en el Laboratorio Clínico otros proyectos y comunidad en general	3,760	0.67
Personas atendidas en el Laboratorio Clínico (universitarios)	8,572	1.53
Personas atendidas en el Laboratorio Clínico Proyecto del INS	27,543	4.92
Servicio de atención extrahospitalaria de emergencias médicas	2,060	0.37
Otros servicios brindados	463,813	82.90
Procedimientos efectuados en Odontología	13,245	2.37
Procedimientos efectuados en Enfermería	26,340	4.71
Análisis de laboratorio a comunidad universitaria	103,777	18.55
Análisis de labo. de venta de servicios de otros proyectos y comunidad general	10,463	1.87
Análisis de laboratorio a la población del INS	309,988	55.41

Nota: Un usuario puede acceder a más de un servicio.

Fuente: Vicerrectoría de Vida Estudiantil, Oficina de Bienestar y Salud
Oficina de Planificación Universitaria.

Cuadro VE24: Número de participantes en diferentes programas y actividades ofrecidos por la Oficina de Bienestar y Salud, según tipo de programa y actividad. 2018

Programas y Actividades	Número de participantes	
	abs.	%
Total de participantes	10,043	100.00
Programas	6,404	63.77
Programa de Detección del Cáncer Cérvico Uterino y de mama	211	2.10
Siete cursos de Reanimación Cardiopulmonar	200	1.99
Afiliaciones al seguro Social Estudiantil	1,097	10.92
Asesoría farmacéutica en consumo de medicamentos	4,800	47.79
Proyecto grupal para el abordaje de la salud mental Sede Rodrigo Facio	16	0.16
Proyecto para el manejo de la obesidad "Proyecto O"	20	0.20
Curso Preparación Integral para el Embarazo, Parto y Posparto	60	0.60
Actividades	3,639	36.23
Capacitación a Comites de Salud Ocupacional	200	1.99
Funcionarios capacitados de los equipos de primera respuesta ante emergencias.	200	1.99
Documetos de planes de preparativos y de atención de emergencias y desarrollo.	20	0.20
Elaboración y apoyo de Planes de Emerg. y Seguridad en eventos masivos de la U.	5	0.05
Capacitación para facilitadores en eventos masivos	50	0.50
Estudios técnicos (Puesto de Trabajo, ergonomicos, Condiciones y ambiente etc)	40	0.40
Extintores: Rutina de mantenimiento aplicada a extintores portátiles contra incendios	1,000	9.96
Capacitación, autorización y control para la venta y distribución de alimentos en actividades masivas	30	0.30
Permisos sanitarios de funcionamiento para los servicios e instalaciones de la OBS	20	0.20
Coordinación de actividades varias en salud ambientas y seguridad alimentaria	22	0.22
Capacitación de Prevención y control de inicios de incendios	170	1.69
Estudios de puestos de trabajo	45	0.45
Actividades Semana Salud Ocupacional y Ambiental Exposiciones, Charlas, Talleres, Prácticas, Simulacros ect.	320	
Capacitación en prevención de lesiones musculo esqueléticas (funcionarios)	200	1.99
Capacitación en actualización o desarrollo de planes de emergencia (funcionarios)	70	0.70
Capacitación en actualización o desarrollo evacuación de edificios	200	1.99
Procesos de reubicación o readaptación de puestos (funcionarios)	35	0.35
Asesorías a trabajadores en materia de salud ocupacional (funcionarios)	700	6.97
Formación de brigadas de estudiantes	62	0.62
Capacitación en respuesta de atención de emergencias Residencias Estudiantiles	250	2.49

Fuente: Vicerrectoría de Vida Estudiantil, Oficina de Salud.
Oficina de Planificación Universitaria.

Cuadro VE25: Número de participantes en el Área de Promoción de la Salud, de la Oficina de Bienestar y Salud, según tipo de actividad. 2018

Actividad	Número de participantes	
	abs.	%
Total	15,111	100.00
Talleres y convivios en temática de generación de entornos saludables en general	476	3.15
Divulgación de los mensajes relacionados con salud en espacios laborales	3,000	19.85
Capacitación a los enlaces OBS	109	0.72
Convivio con estudiantes de primer ingreso de Residencias Estudiantiles	112	0.74
44 actividades realizadas en temas de Promoción de la Salud, todas dirigidas a la población estudiantil de Sedes y Recintos	2,607	17.25
Miembros del equipo de trabajo Bonus Vitae capacitación en temas de crecimiento personal y herramientas de intervención de espacios	42	0.28
23 intervenciones de espacios entre los períodos de meses de marzo-junio y agosto-noviembre	700	4.63
10 Actividades educativas con las diferentes poblaciones estudiantiles alrededor del campus (2 TCU, 4 RE, 2 Ingeniería, 2 Unidad nueva)	1,297	8.58
Alcance en redes sociales de las actividades proyectadas específicamente para la población estudiantil (facebook, instagram) "VIVI LA U"	3,708	24.54
Curso de parto	60	0.40
Interracciones en Redes Sociales PROMEDIO MENSUAL	3,000	19.85

Fuente: Vicerrectoría de Vida Estudiantil, Oficina de Bienestar y Salud.
Oficina de Planificación Universitaria.

Universidad de Costa Rica
Panorama Cuantitativo Universitario

Cuadro VE26. Número de participantes en los Programas Deportivos, Recreativos y Artísticos, según tipo de actividad. 2018

Actividad	Número de participantes	
	abs.	%
Total	1,818	100.00
Área de Recreación		0.00
Programas Recreativos ^{1/}	1,060	58.31
Actividades Físicas Intercampus	2,587	142.30
Programa torneos internos estudiantiles	2,009	110.51
Otras Actividades Día del ambiente, caminata al mariposario, proyecto 0, millas, servicios generales, carrera atletica	76	4.18
Área de Deporte de Representación	1,376	75.69
Programas deportivos ^{2/}	550	30.25
VII edición de los Juegos Deportivos Universitarios (JUDUCA) Panamá 2018, en 10 disciplinas deportivas	226	12.43
4 Ligas y 5 Torneos Universitarios: Atletismo, Natación, Balonmano, Futbol, futbol sala, ajedrez, Tenis de mesa.	250	13.75
Juegos Mundiales Universitarios Taipei 2017		0.00
Programa de Formación de Talentos 6 niveles y 2 Ligas Menores	350	19.25
Área de Actividades Artísticas	442	24.31
Programas Artísticos ^{3/}	320	17.60
IX Festival Interuniversitario Centroamericano de Cultura y Arte		0.00
Presentaciones realizadas	81	4.46
Espectaculos en teatros nacionales y espacios universitarios	7	0.39
Jornadas artisticas en el Campus Universitario.	3	0.17
Talleres de intercambio e integración	20	1.10
Investigaciones Artísticas	11	0.61

^{1/} Los programas recreativos son Montañismo, Kung Fu, Defensa Personal, Gimnasio Universitario (pilates, zumba, aeróbicos, kickboximg, streatching, entrenamiento funcional, estereo, dinámico, baile popular, ciclismo estacionario) Jiu Jitso Montañismo, Natación, entre otros

^{2/} Ajedrez, Atlétismo, Baloncesto, Balonmano, Esgrima, Futbol, Futbol sala, Karate do, Natación, Porrismo, Tenis de mesa y Voleibol, para un total de 12 equipos en ambos generos (24 total).

^{3/}Arte de Mutación, Compañía Folklorica, Taller formativo musical, Baile popular, Teatro Girasol Danza Contemporanea, Baile Popular y Danza Africana total de grupos artisticos 15.

Fuente: Vicerrectoría de Vida Estudiantil, Oficina de Bienestar y Salud.
Oficina de Planificación Universitaria.

Gráfico VE10

Panorama Cuantitativo Universitario. 2018
Distribución relativa de los participantes en los
Programas Deportivos y Recreativos, según actividad.

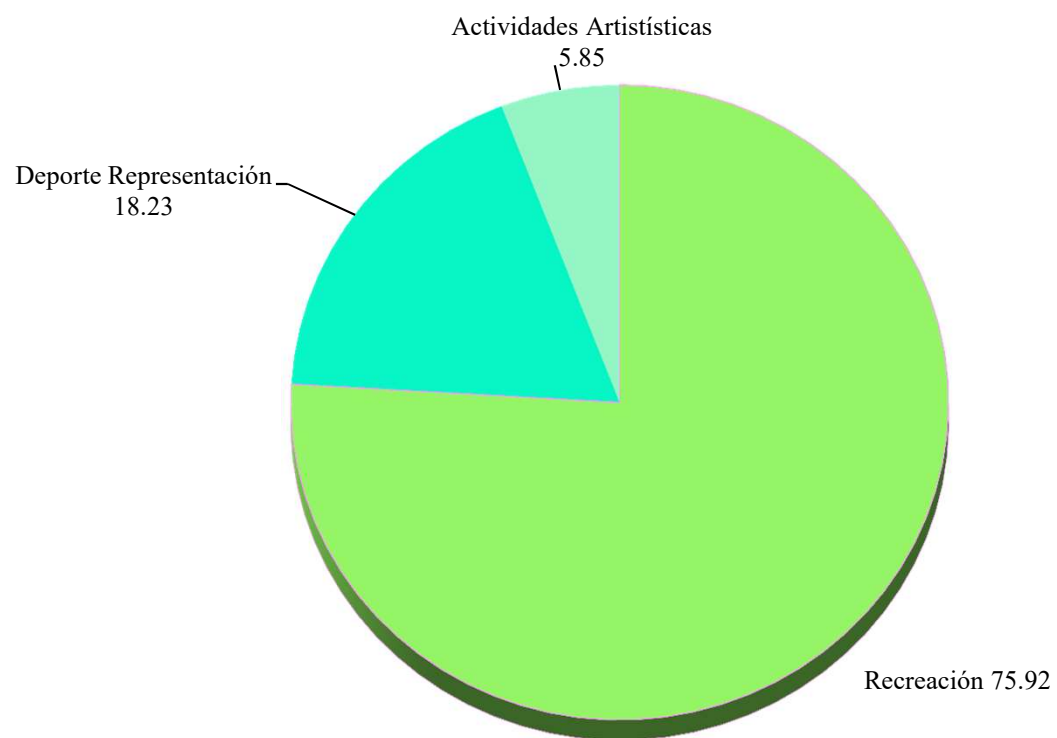

Fuente: Cuadro VE26